



Universidad Autónoma
CHAPINGO
Enseñar la explotación de la tierra, no la del hombre

Manual para instalar FORTICLIENT para uso de la VPN de la UACH

Dirección General Académica
Centro de Cómputo Universitario

Manual para Instalar la
herramienta FORTICLIENT
para el uso de la VPN



El presente manual tiene el objetivo de servir como guía
para la instalación de la herramienta de FORTICLIENT
para el uso de la VPN.





Para tramitar la cuenta VPN

Todas las cuentas de VPN deben de ser tramitadas en el centro de atención del Centro de Cómputo Universitario, por los dueños de los recursos a los que van a ingresar (Ejemplo: Coordinación de finanzas para ASIF, Recursos humanos para SPARH, Servicios Escolares para el Sistema de Administración Escolar, etc) con la siguiente información:

- Nombre de la persona.
- No. de empleado.
- Cuenta de correo electrónico institucional.
- Recurso al que se va a conectar, Dirección electrónica IP.
- Firma del director, subdirector administrativo, que va a dar el Vo.Bo. de la cuenta VPN.

Nota: la cuenta de correo electrónico es la Identidad electrónica de la persona.

Cualquier duda y/o comentario en el centrodeatencion@chapingo.mx o a la extensión 4357.





Manual para instalar FORTICLIENT para uso de la VPN de la UACH

Dirección General Académica
Centro de Cómputo Universitario

Pasos para la instalación:

Paso 1:

Descargar la herramienta FortiClient, para el acceso a la VPN, en
<https://www.forticlient.com/downloads>

The screenshot shows the FortiClient website interface. At the top, there is a black header with the FortiClient logo on the left and the Fortinet logo on the right. Below the header, the page title is "Version 6.0". On the left side, there is a list of operating systems with corresponding icons: Windows, Mac OS X, Linux, iOS, Android, Windows Phone, and Chromebook. Each item has a "Get FortiClient" button. The Windows button is highlighted with a black box, and its "Download" sub-button is also highlighted. On the right side, there is a section titled "FortiClient for Windows" with a Windows logo. Below this title, there is a list of features with checkmarks: AntiVirus, SSL-VPN, Security Fabric Telemetry, Compliance Enforcement, Web Filtering, IPsec VPN, Application Firewall, 2-Factor Authentication, Vulnerability Scan, WAN Optimization, On-net detection for auto-VPN, Rebranding, and Anti-Exploit. Below the list of features, there is a "Technical Specification" button. At the bottom right, there is an image of a laptop displaying the FortiClient interface.





Paso 2:

Ejecutar el archivo y seguir las indicaciones del asistente para la instalación de FortiClient VPN.

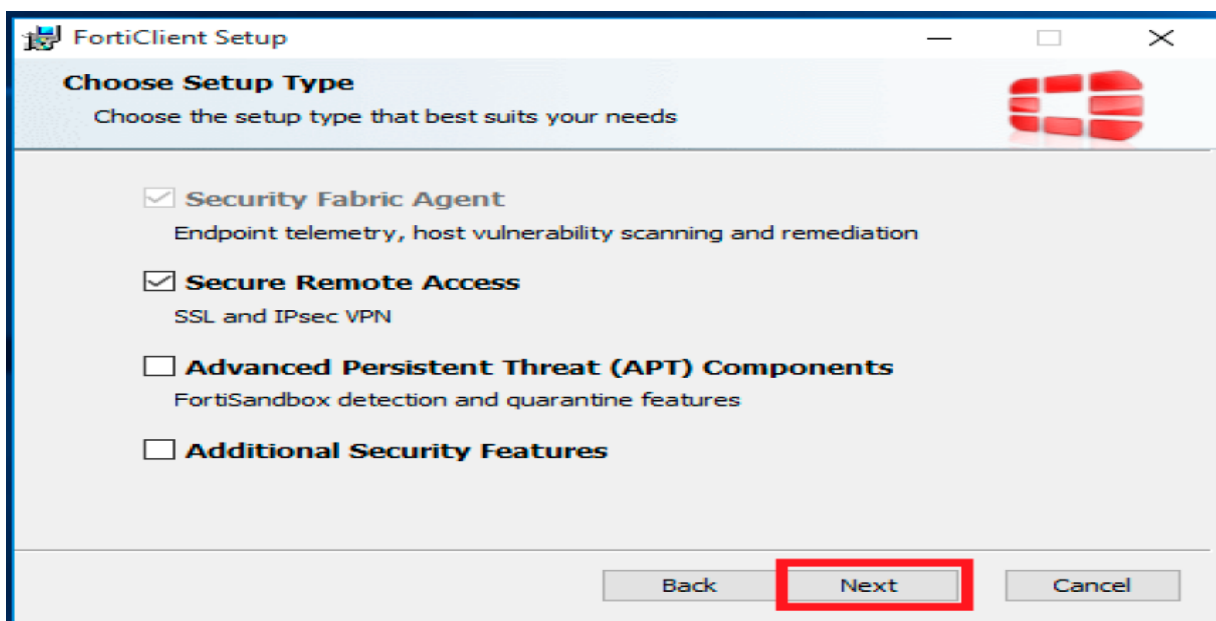
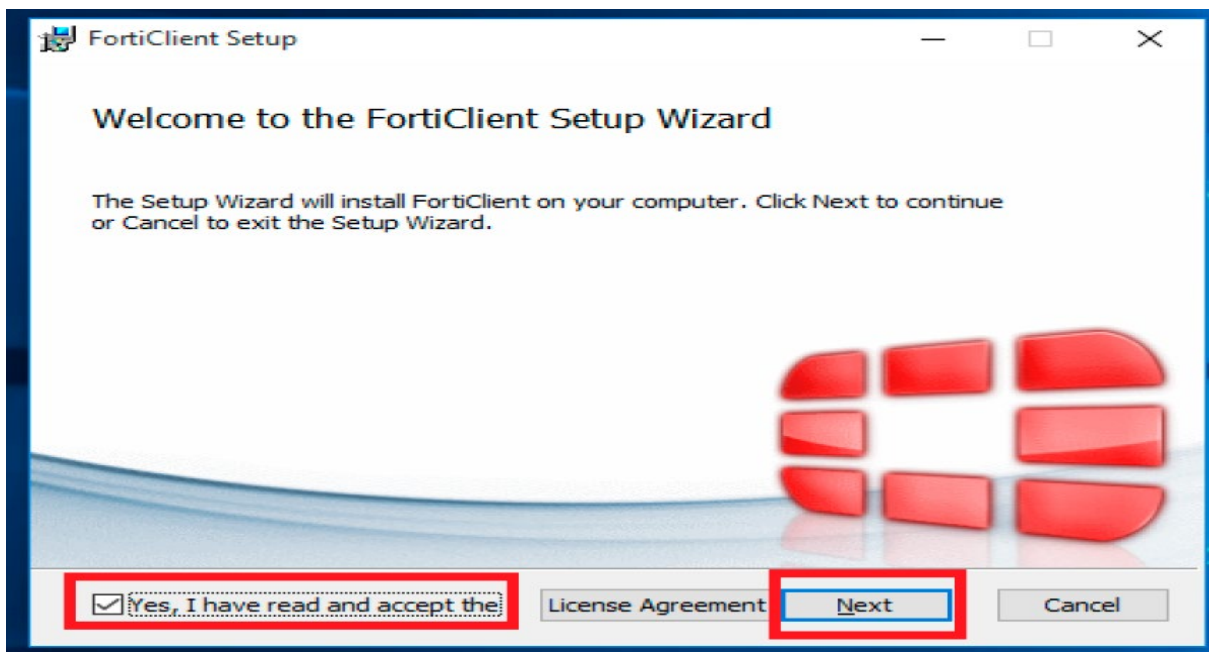

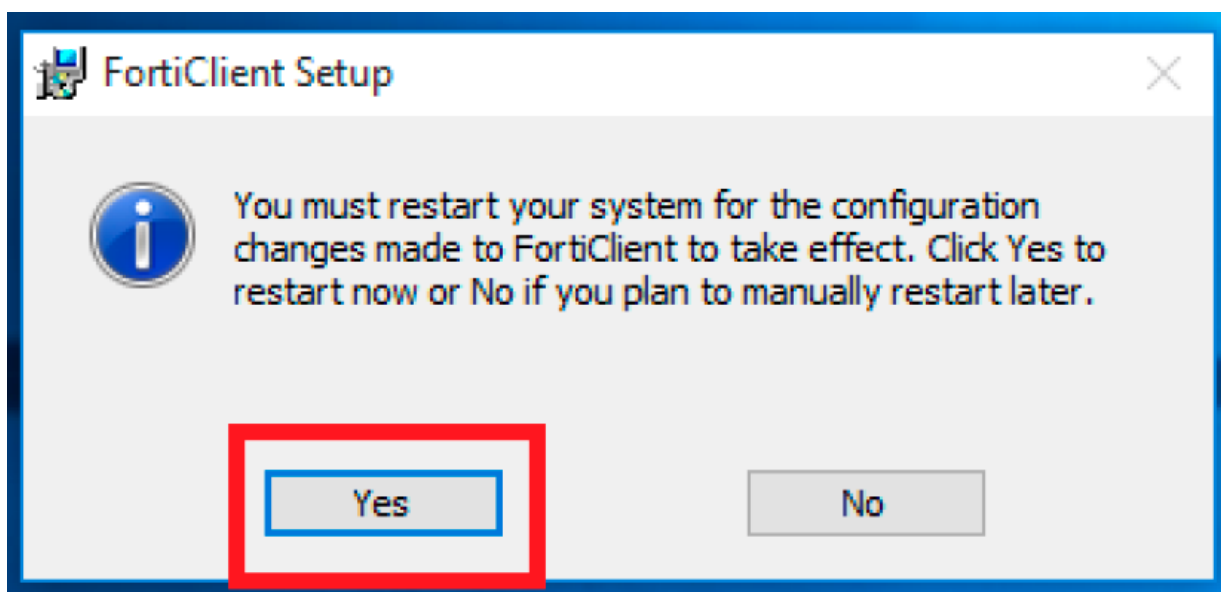
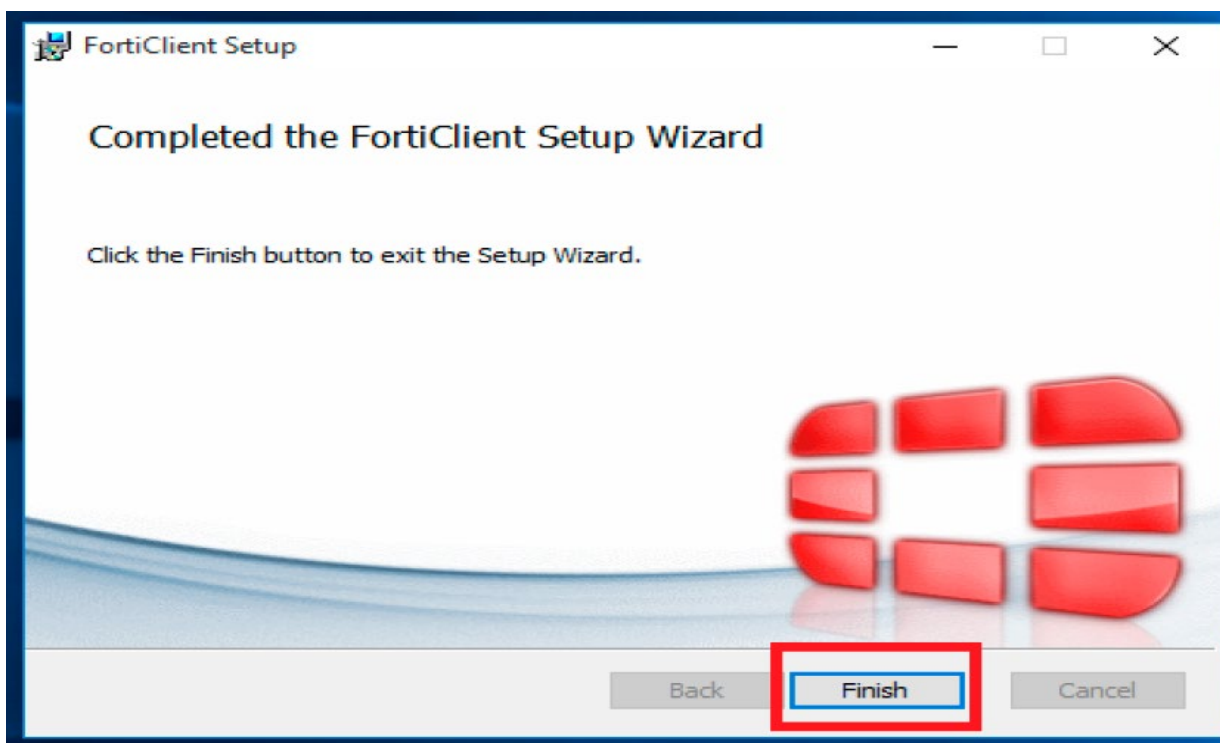



Paso 3:

Ejecutar el programa de FortiClient, para su configuración.

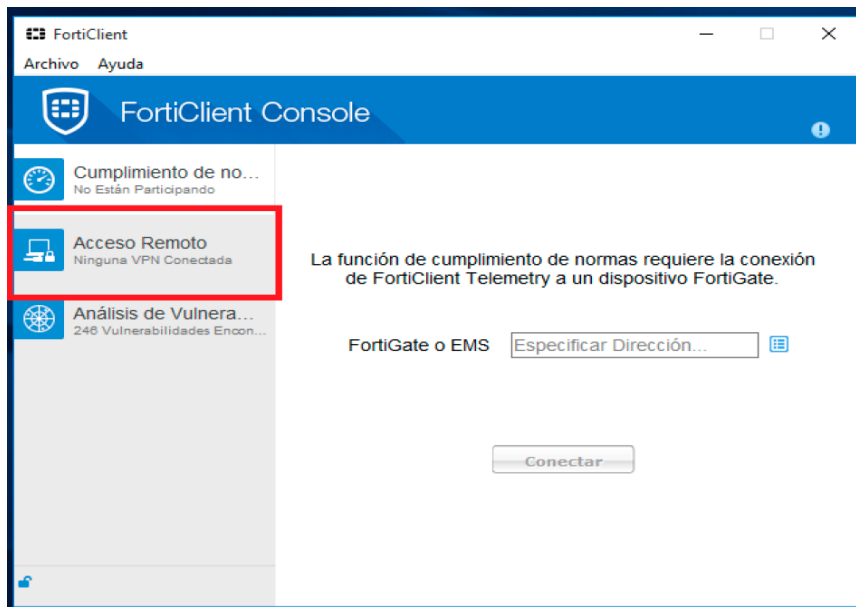
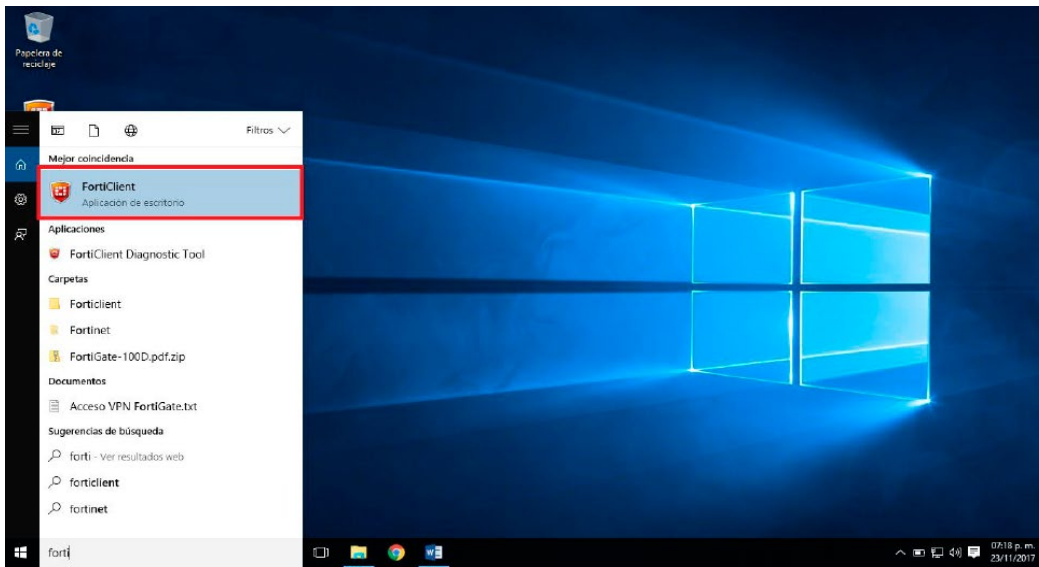



Paso 4:

Seleccionamos configurar VPN y anexamos los datos correspondientes:

Nombre de Conexión: Chapingo

Descripción: VPN-Chapingo

Gateway Remoto: 201.117.1.241

Seleccionar personalizar puerto y configurar puerto 10443

Seleccionar guardar login

Nombre de Usuario: Identidad electrónica sin @chapingo.mx y en MAYUSCULAS

Seleccionamos Guardar, para almacenar toda la información para accesos posteriores.

Editar Conexión VPN

VPN VPN SSL VPN IPsec

Nombre de Conexión

Descripción

Gateway Remoto ✕
[+Adicionar Gateway Remoto](#)

Personalizar puerto

Certificado de Cliente ▼

Autenticación Preguntar en el login Guardar login

Nombre de Usuario

No advertir de Certificado de Servidor Inválido





Paso 5:

Ingresamos a la consola de FortiClient, con los datos de la identidad electrónica.

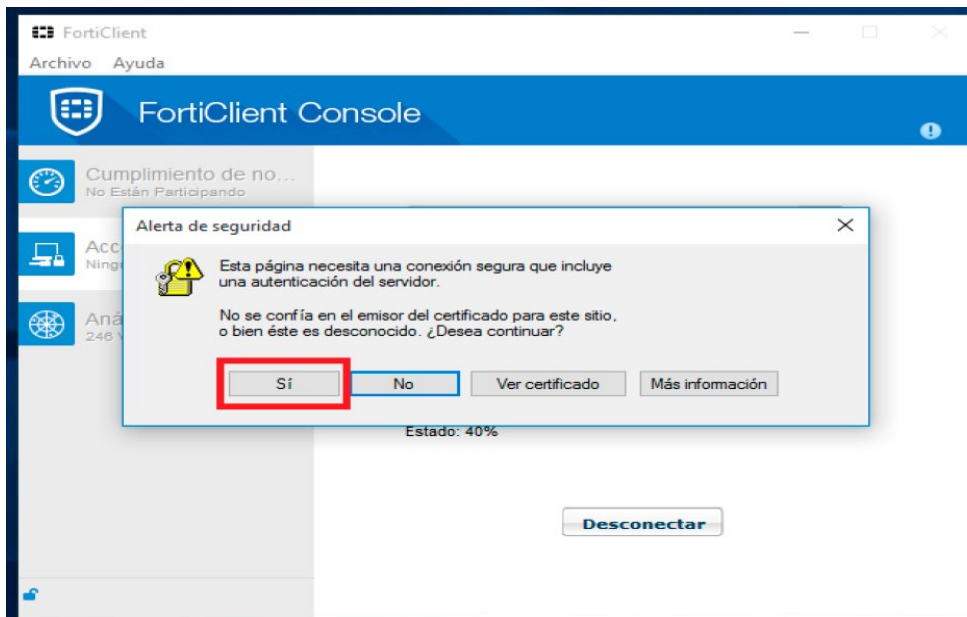
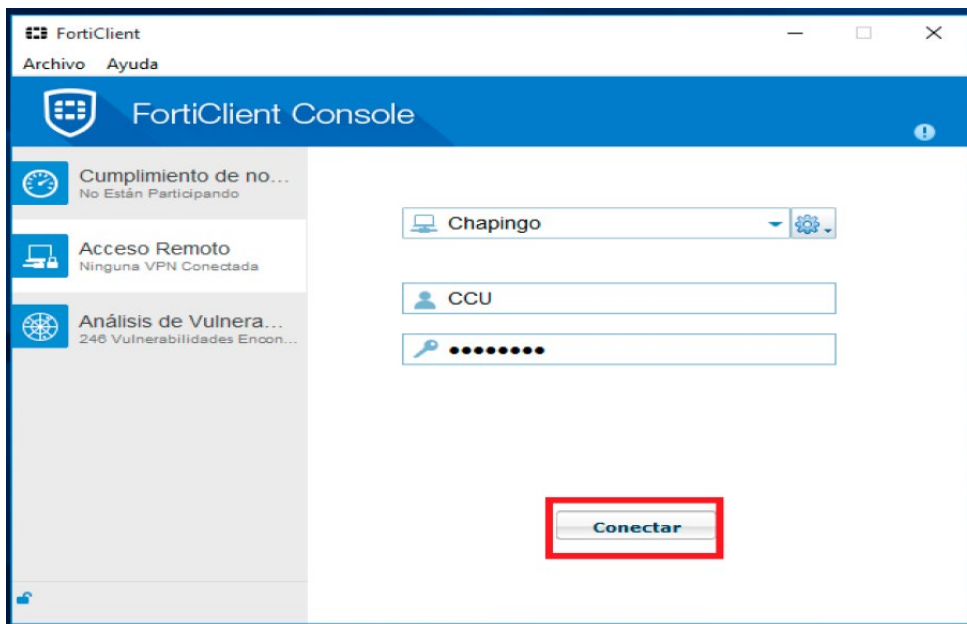



Universidad Autónoma
CHAPINGO
Enseñar la explotación de la tierra, no la del hombre

Manual para instalar FORTICLIENT para uso de la VPN de la UACH

Dirección General Académica
Centro de Cómputo Universitario

Nombre de VPN	Chapingo
Dirección IP	10.212.134.3
Nombre de Usuario	[redacted]
Duración	00:00:13
Bytes Recibidos	13 KB
Bytes Enviados	122.46 KB

Desconectar

Cualquier duda y/o comentario en el
centrodeatencion@chapingo.mx o a la extensión 4357.

